LA NAVETTE

PAROISSE Saint François de WATTRELOS
Tel : 03 20 75 87 46 (aux heures de permanences samedi de 9h30 à 11h30)
En cas d'urgence 06 71 51 48 80 ou SMS
http://stfrancois.doyennederoubaix.com
Du 25 novembre au 3 décembre 2023

Saint Maclou

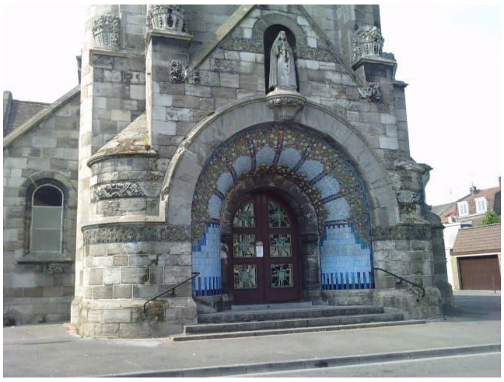
Sainte Thérèse

Saint Vincent de Paul

Christ Roi

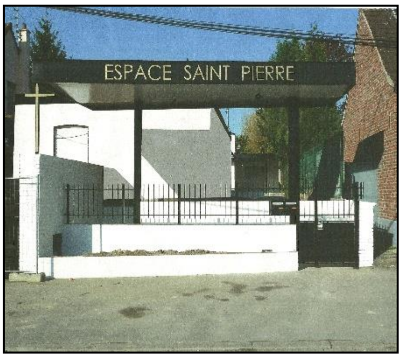

Espace Saint Pierre

Espace Madeleine Delbrêl

@@@@@@@@@@@@@@@@@@@@@@@@@@@@@@@@@@@@@@@

La fête du Christ-Roi est la fête qui clôture l'année liturgique : c'est une fête car c'est la manifestation du Christ Roi de l'univers. Nous avons dans le chœur de l'église du Christ Roi un beau vitrail de Jésus présenté par Pilate : "ECCE HOMO" (mots latins signifiant "voilà l'homme"), prononcés par Pilate pour désigner Jésus flagellé et couronné d'épines. Mais c'est ce même Jésus qui sera vainqueur de la mort. La royauté de celui que nous honorons n'est pas de ce monde. Un jour quelqu'un avait trouvé un crucifix mutilé dans les combles d'une église après la guerre. Le sacristain s'était proposé pour lui sculpter de nouveaux bras. Mais le prêtre a répondu : « Non, nous le laisserons tel qu'il est. Il nous rappellera que ses bras et ses mains, ce sont désormais les nôtres ». C'est ainsi que le Christ a besoin de nos mains pour exercer sa Royauté.

Très belle semaine à tous et à toutes. **Jean-Claude**

Vous souhaitez CONTACTER VOTRE CURE
Son téléphone : 06 71 51 48 80 plutôt par SMS ou par mail : jeanclaudeloock@msn.com

INFOS ET VIE DE LA PAROISSE

PERMANENCES D'ACCUEIL

Pour Saint Vincent de Paul et Christ Roi : le mardi de 17h à 18h30 à l'église Saint Vincent de Paul (salle à droite de l'entrée de l'église derrière le campanile).
Pour Saint Maclou, Sainte Thérèse et Beaulieu : le samedi de 9h30 à 11h30 au 1 rue de la gare

NOUS PORTONS DANS NOTRE PRIERE : ceux qui ont rejoint le Père

Mme Bernadette DE CLERCQ 87 ans, dont les funérailles ont été célébrées samedi **18**
Mme Andrée VANDENHAUTTE née BAPTIST 86 ans, dont les funérailles ont été célébrées mardi

CELEBRATIONS DOMINICALES

Ce week-end : dimanche du Christ Roi
Samedi 25 novembre :
18h à Ste Thérèse : messe pour Joseph et Jeanine BAAS-LESTARQUIT, pour les défunts des familles VANRAPENBUSCH-HUBERT et en particulier Jeannine.
Dimanche 26 novembre :
11h à St Vincent de Paul : messe pour Georges D'HALLUIN (premier anniversaire de décès), pour Henry DUTHOIT, pour Jean et Yvonne HERMAN, pour José FERNANDES et Thérèse GOMES
18h30 à St Vincent de Paul : messe

Ce week-end : la quête est pour la paroisse

Dimanche 26 novembre à l'église Saint Martin de Croix à 10h30 : 7 adultes de la paroisse recevront le sacrement de la Confirmation en même temps que 7 lycéens des lycées roubaisiens. Cette célébration sera présidée par Mgr Le Boulc'h. Nous pouvons prier pour eux.

Le week-end prochain : 1er dimanche de l'Avent
Samedi 2 décembre :
18h à Ste Thérèse : messe pour Françoise et Pierre PORTIER, pour Noelle FRANCOIS et les défunts des familles BARTIER, DESMET, FRANCOIS et LAQUAY, pour Philippe NUTTE, pour les défunts des familles DEDEUWAEDER-DOYEN, pour José GIL, pour Georges et Julia DEBORGGRAEVE, pour Patrice BOUDRIJ. ***Des collégiens de l'enseignement catholique du doyenné qui vivront pendant l'année scolaire une étape de leur vie de foi seront présents.***
Dimanche 3 décembre :
11h à Christ Roi : messe pour les défunts de la famille SALEMBIER et en particulier pour les parents.
18h30 à St Vincent de Paul : messe à la bougie

Pourquoi prier pour les défunts ? L'Eglise catholique croit en la communion des saints, toute la communauté des fidèles, vivants, défunts et saints forment un seul corps. ... La prière permet d'aider les défunts et leur permet d'accéder à la vie éternelle selon les croyances catholiques. Et l'offrande que l'on fait (18 euros) permet à l'Eglise et à la paroisse de subvenir à ses besoins

Vous voulez passer une annonce dans la NAVETTE ?
Rien de plus simple, vous envoyez un mail avec votre texte avant le jeudi soir à jeanclaudeloock@msn.com (pas trop long, clair, net et précis et avec vos coordonnées)

CELEBRATIONS EN SEMAINE

Il vous est proposé à 8h30 une messe de semaine (une demi-heure) à l'église St Vincent de Paul. Cette messe sera célébrée les mardi, mercredi, jeudi et vendredi, sauf empêchement.
Soyez tous les bienvenus.

L'application la quête…

Quand vous venez à la messe, vous n'avez pas forcément de monnaie, mais vous avez un téléphone… alors téléchargez l'application "la quête" https://appli-laquete.fr et laissez-vous guider…

Vous créez votre compte, vous choisissez votre paroisse (en l'occurrence paroisse Saint François à Wattrelos) et vous faites un don. C'est simple et SECUR (comme disent les jeunes) vous aurez compris que c'est sécurisé. Merci

Cela se passe dans notre paroisse…

Chapelet pour la paix dans le monde : tous les vendredis à 18h devant l'église St Maclo

Dans toutes les églises :
Collecte de bouchons plastiques au profit de l'association 'les bouchons d'Amour'
Collecte de bouchons en liège au profit du 'train jaune' (Pèlerinage à Lourdes en juin)

Et cela aussi !

A l'occasion de l'Avent :

Adoration - prière silencieuse - Cœur à cœur avec Jésus…

Souvent dans la tourmente et le bruit, nous avons envie de nous poser, pour faire le point, pour donner sens à ma vie, pour réfléchir…

Alors venez les **mercredi 6 décembre, vendredi 15 décembre et mercredi 20 décembre de 20h00 à 21h00 à l'église Saint Vincent de Paul (église chauffée).**

Possibilité de recevoir le sacrement de réconciliation (pardon de nos fautes) pendant l'Adoration.

Un petit guide sera donné à chacun pour entrer dans la prière.

Invitation

Mgr Leboulc'h nous convie à un temps de récollection (matinée spirituelle) le samedi 2 décembre de 9h à 12h à l'église St Jean Baptiste (parvis St Jean Baptiste à Roubaix) avant la visite pastorale qu'il fera du 5 au 10 décembre prochain dans le doyenné.

Si vous le souhaitez, vous pouvez aussi participer au repas qui suivra à la salle Lesueur (juste à côté de l'église). Chacun apporte son pique-nique tiré du sac. Nous fournirons les boissons.

Pour vous inscrire aux deux temps ou à un des deux, merci de répondre au formulaire sur le lien suivant : https://forms.gle/9bPdDdTk3dUTB3SN7 (vous pouvez cliquer ou le copier dans votre barre de navigateur), et suivez les instructions. Soyons nombreux pour ce moment !

CINE – RENCONTRE

Mercredi 29 novembre 2023 à 19H00

A l'Amical Ciné de Leers

Mélange d'images d'archives et de souvenirs, ce film est un témoignage poignant de l'histoire du Cambodge.

Il dévoile la part de folie qui a dévasté un peuple entier.

Après la projection, échanges avec la réalisatrice Roshane Saidnattar d'origine khmère

Un rendez-vous exceptionnel ! Juste avant le départ de Roshane pour le Cambodge en vue de la réalisation d'un nouveau film sur la forêt primaire de Prey Lang où vit un partenaire du CCFD

Participation libre

Amical Ciné

35 rue Joseph Leroy

Leers

FESTIVAL DE SOLIDARITÉ! — CCFD TERRE SOLIDAIRE

Les Français adorent manger. 10% d'entre eux aimeraient juste pouvoir le faire.

Collecte Nationale les 24, 25 et 26 novembre.

Banques Alimentaires

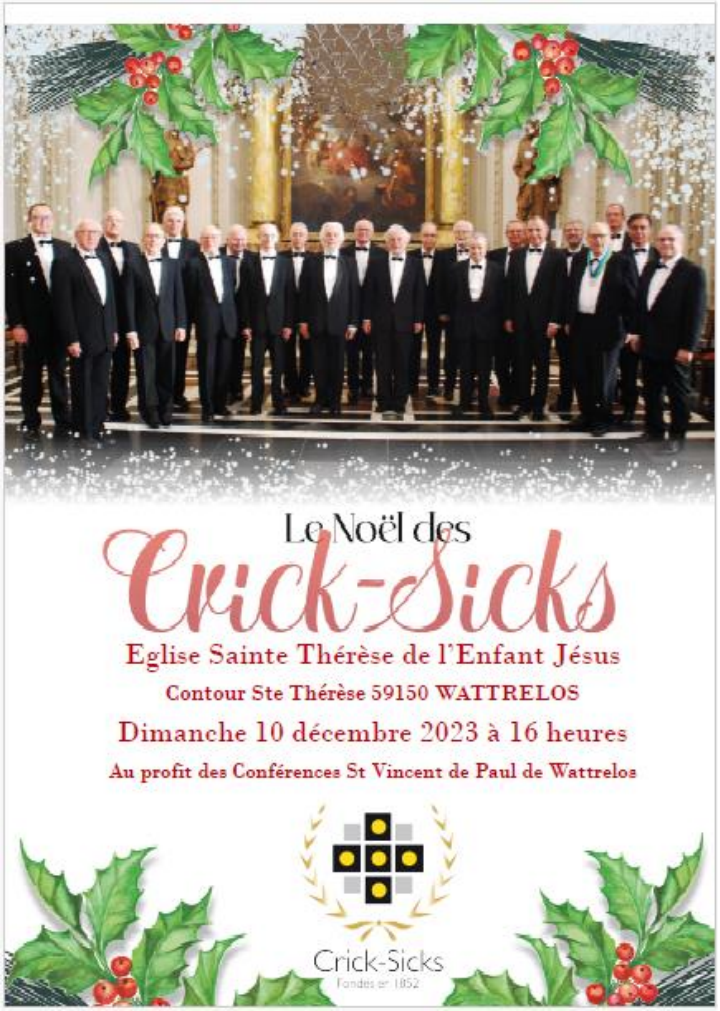

PRIERE pour l'Avent

J'attends, dit l'empereur Auguste,
le résultat du recensement.
J'ai hâte de savoir le nombre de mes sujets.

J'attends, dit Joseph,
de trouver un logement
pour ma famille qui va s'agrandir.

J'attends, dit Marie,
avec un peu d'angoisse, mais beaucoup d'espoir,
de mettre au monde le Roi du monde.

J'attends, dit le berger,
de voir l'Agneau de Dieu et d'en parler aux autres.

J'attends, dit le mouton,
de connaître ce fameux berger que Dieu envoie
pour les hommes.

J'attends, dit l'Ange,
de chanter à Dieu : "Gloire !"
et d'annoncer aux hommes : "Bonne Nouvelle !"

J'attends, dit Jésus,
de voir se rassembler en une seule famille
l'empereur et le berger,
l'homme et la femme,
l'ange et la bête :

Dieu les attend !
Père Pascal Daniel

Le saviez-vous ? le « bon St Eloi »

Oubli de la semaine dernière : la rubrique 'le saviez-vous' sur Ste Catherine était tirée du site :
https://www.jardiner-malin.fr/fiche/sainte-catherine.html
Mille excuses !

Eloi naît vers l'an 588 à Cadaillac en Limousin. Le jeune Eloi qui manifeste du goût pour le travail des métaux est mis en apprentissage chez un orfèvre de Limoges.

Peu de temps après il se rend à Paris et entre au service d'un orfèvre renommé qui reçoit des commandes du palais royal. Il a l'occasion d'être remarqué par le Roi Clotaire II en ayant sans frauder, réussi à fabriquer deux trônes avec l'or fourni pour un seul : le Roi donc séduit par son honnêteté scrupuleuse et sa grande piété, le prend à son service. Il devient un conseiller très écouté et est même chargé de gérer les finances royales.

A la mort de Clotaire II en 629, son fils Dagobert devient Roi de tous les Français. Il nomme Eloi, ministre de la chancellerie, avant de devenir évêque de Noyon et Tournai en 641. Il fonde l'abbaye de Solignac au sud de Limoges, puis à Paris avec Sainte Aure, un couvent féminin dédié à l'apôtre de l'aquitaine Saint Martial de Limoges. Il crée de nombreux monastères : Gand, Péronne, Chauny, Ourscamp, Homblières.

Toujours entouré de pauvres qu'il soulage, il rachète aussi des esclaves pour les libérer, c'est un prédicateur intarissable donnant toujours l'exemple de la sainteté. Il meurt le 1er décembre 659 à Noyon, vénéré de tous.

Il est inhumé près de l'église dédiée à Saint Loup de Troyes. L'année suivante, son corps est transféré dans un mausolée derrière le maître autel de l'abbaye.

Personnage réel, il est devenu au fil des siècles un héros de légendes et l'un des saints les plus populaires de la chrétienté occidentale. Il est le patron de nombreuses corporations liées au travail des métaux comme les orfèvres ou les forgerons. La tradition veut même qu'avant d'être maître orfèvre, il aurait été un maréchal ferrant. Un jour, afin de ferrer plus à l'aise le sabot d'un cheval rétif, il lui aurait coupé la patte, l'aurait placée sur son enclume et l'aurait rajustée sas difficulté !
Saint-Eloi a été choisi comme Saint Patron pour de nombreuses corporations : les orfèvres, batteurs d'or, doreurs sur cuivre, sonnetiers, taillandiers et serruriers, forgerons et maréchaux ferrants, les selliers, les maquignons (à cause du cheval dont il avait recollée miraculeusement le pied, après l'avoir ferré), les charretiers et muletiers, les fermiers, laboureurs et valets de ferme, les mécaniciens et les électriciens, ...
Il est souvent représenté avec des tenailles et un marteau surmonté d'une couronne, une enclume et un fer à cheval.

Peu de saints sont plus populaires que Saint-Eloi. Sa fête se célébrait deux fois par an :
- La Saint-Eloi d'hiver le 1er décembre
- La Saint-Eloi d'été le 21 juin (pour la translation de ses reliques)

Deux dictions populaires :
Lorsque Saint-Eloi a bien froid : quatre mois durs grands froids
A la Saint-Eloi, les jours allongent du crie d'une oie

« Souvenez-vous Seigneur, que ma vie n'est qu'un souffle et un peu de vent », telle est la devise de Saint-Eloi.

D'après le site : http://www.saint-eloi-chateau-gombert.com/qui_est_saint_eloi.html

LECTURE DE LA SEMAINE (Gaudete et Exsultate)

Le résumé de la Loi

60. Pour éviter cela, il est bon de rappeler fréquemment qu'il y a une hiérarchie des vertus qui nous invite à rechercher l'essentiel. Le primat revient aux vertus théologales qui ont Dieu pour objet et cause. Et au centre se trouve la charité. Saint Paul affirme que ce qui compte vraiment, c'est la « la foi opérant par la charité » (*Ga* 5, 6). Nous sommes appelés à préserver plus soigneusement la charité : « Celui qui aime autrui a de ce fait accompli la loi […]. La charité est donc la loi dans sa plénitude » (*Rm* 13, 8.10). « Car une seule formule contient toute la Loi en sa plénitude : "Tu aimeras ton prochain comme toi-même" » (*Ga* 5, 14).

61. En d'autres termes : dans l'épaisse forêt de préceptes et de prescriptions, Jésus ouvre une brèche qui permet de distinguer deux visages : celui du Père et celui du frère. Il ne nous offre pas deux formules ou deux préceptes de plus. Il nous offre deux visages, ou mieux, un seul, celui de Dieu qui se reflète dans beaucoup d'autres. Car en chaque frère, spécialement le plus petit, fragile, sans défense et en celui qui est dans le besoin, se trouve présente l'image même de Dieu. En effet, avec cette humanité vulnérable considérée comme déchet, à la fin des temps, le Seigneur façonnera sa dernière œuvre d'art. Car « qu'est-ce qui reste, qu'est-ce qui a de la valeur dans la vie, quelles richesses ne s'évanouissent pas ? Sûrement deux : le Seigneur et le prochain. Ces deux richesses ne s'évanouissent pas »[65].

62. Que le Seigneur délivre l'Église des nouvelles formes de gnosticisme et de pélagianisme qui l'affublent et l'entravent sur le chemin de la sainteté ! Ces déviations s'expriment de diverses manières, selon le tempérament et des caractéristiques propres à chacun. C'est pourquoi j'exhorte chacun à se demander et à discerner devant Dieu de quelle manière elles peuvent être en train de se manifester dans sa vie. ***La suite la semaine prochaine***

BELLE SEMAINE à TOUS et à TOUTES !