LA NAVETTE

PAROISSE Saint François de WATTRELOS
Tel : 03 20 75 87 46 (aux heures de permanences samedi de 9h30 à 11h30)
En cas d'urgence 06 71 51 48 80 ou SMS
http://stfrancois.doyennederoubaix.com
Du 3 au 10 décembre 2023

Saint Maclou

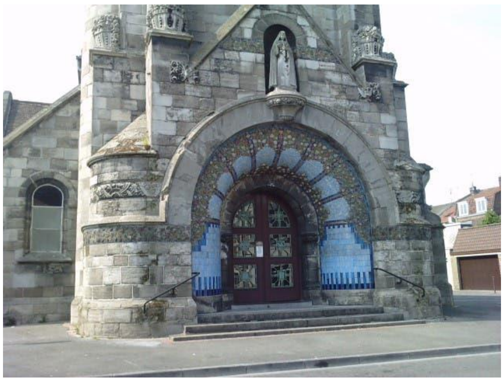
Sainte Thérèse

Saint Vincent de Paul

Christ Roi

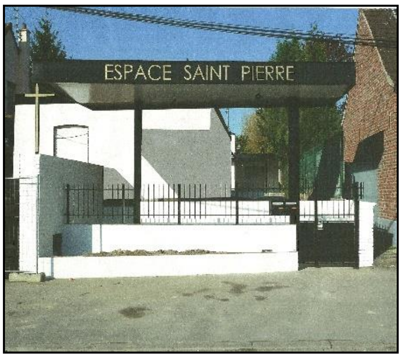

Espace Saint Pierre

Espace Madeleine Delbrêl

@@@@@@@@@@@@@@@@@@@@@@@@@@@@@@@@@@@@@@@

Ça y est ! Pour nous les chrétiens commencent une nouvelle année. Eh oui, avec le premier dimanche de l'Avent nous commençons l'année liturgique B. « Belle affaire » diront certains, « ça ne va pas changer mon quotidien ». C'est vrai, mais cette entrée en Avent nous interpelle sur notre façon d'accueillir cette belle fête de Noël. Jésus qui vient parmi nous. Vous vous souvenez : "*Venez Divin Messie, nous rendre espoir et nous sauver*". Cet espoir ou cette espérance que nous demandons à Dieu est bienvenu en ce moment où nous entendons partout à la radio, à la télévision, des choses et des situations qui ont de quoi nous faire baisser les bras. Cependant Dieu ne cesse de nous aimer et de nous sauver, au cœur de nos bouleversements, au cœur de nos détresses, il est là présent. A nous de lui dire " Tu es notre Dieu, et nous sommes ton peuple, ouvre-nous les chemins de la Vie." Belle entrée en Avent ! **Très belle semaine à tous et à toutes. Jean-Claude**

Vous souhaitez CONTACTER VOTRE CURE
Son téléphone : 06 71 51 48 80 plutôt par SMS ou par mail : jeanclaudeloock@msn.com

INFOS ET VIE DE LA PAROISSE

PERMANENCES D'ACCUEIL

Pour Saint Vincent de Paul et Christ Roi : le mardi de 17h à 18h30 à l'église Saint Vincent de Paul (salle à droite de l'entrée de l'église derrière le campanile).
Pour Saint Maclou, Sainte Thérèse et Beaulieu : le samedi de 9h30 à 11h30 au 1 rue de la gare

NOUS PORTONS DANS NOTRE PRIERE : ceux qui ont rejoint le Père

M. Jean INGHELS 72 ans, dont les funérailles ont été célébrées vendredi
M. Jean-Pierre DANIS 78 ans, dont les funérailles seront célébrées mardi 5 décembre à 9h30 à Sainte Thérèse
Mme Renée FAVORELLE née CAPELLE 89 ans, dont les funérailles seront célébrées mardi 5 décembre à 11h à Sainte Thérèse.

CELEBRATIONS DOMINICALES

Ce week-end : 1er dimanche de l'Avent
Samedi 2 décembre :
18h à Ste Thérèse : messe pour Françoise et Pierre PORTIER, pour Noelle FRANCOIS et les défunts des familles BARTIER, DESMET, FRANCOIS et LAQUAY, pour Philippe NUTTE, pour les défunts des familles DEDEUWAEDER-DOYEN, pour José GIL, pour Georges et Julia DEBORGGRAEVE, pour Patrice BOUDRIJ. ***Des collégiens de l'enseignement catholique du doyenné qui vivront pendant l'année scolaire une étape de leur vie de foi seront présents.***
Dimanche 3 décembre :
11h à Christ Roi : messe pour les défunts de la famille SALEMBIER et en particulier pour les parents.
18h30 à St Vincent de Paul : messe à la bougie

Ce week-end : la quête est pour la paroisse

Le week-end prochain : 2e dimanche de l'Avent
Samedi 9 décembre :
18h à Ste Thérèse : messe
Dimanche 10 décembre :
11h à St Vincent de Paul : messe
18h30 à St Vincent de Paul : messe

Pourquoi prier pour les défunts ? L'Eglise catholique croit en la communion des saints, toute la communauté des fidèles, vivants, défunts et saints forment un seul corps. ... La prière permet d'aider les défunts et leur permet d'accéder à la vie éternelle selon les croyances catholiques. Et l'offrande que l'on fait (18 euros) permet à l'Eglise et à la paroisse de subvenir à ses besoins

CELEBRATIONS EN SEMAINE

Il vous est proposé à 8h30 une messe de semaine (une demi-heure) à l'église St Vincent de Paul.
Cette messe sera célébrée les mardi, mercredi, jeudi et vendredi, sauf empêchement.
Soyez tous les bienvenus.

L'application la quête…

Quand vous venez à la messe, vous n'avez pas forcément de monnaie, mais vous avez un téléphone… alors téléchargez l'application "la quête" https://appli-laquete.fr et laissez-vous guider…

Vous créez votre compte, vous choisissez votre paroisse (en l'occurrence paroisse Saint François à Wattrelos) et vous faites un don. C'est simple et SECUR (comme disent les jeunes) vous aurez compris que c'est sécurisé. Merci

Cela se passe dans notre paroisse…

Chapelet pour la paix dans le monde : tous les vendredis à 18h devant l'église St Maclou

Dans toutes les églises :
Collecte de bouchons plastiques au profit de l'association 'les bouchons d'Amour'
Collecte de bouchons en liège au profit du 'train jaune' (Pèlerinage à Lourdes en juin)

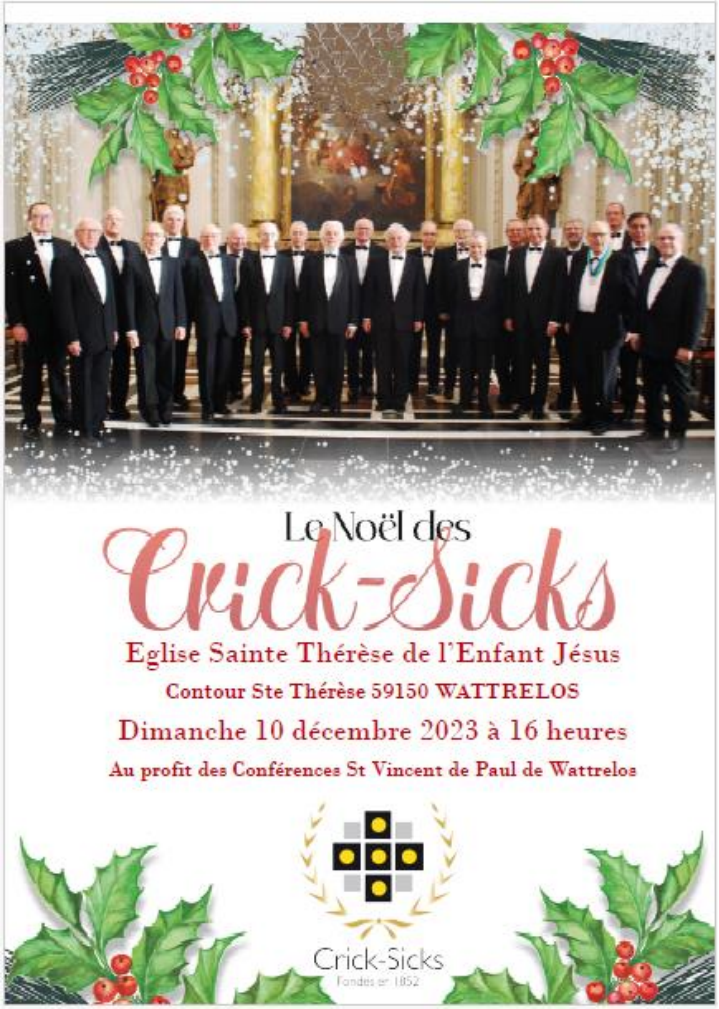

Et cela aussi !

A l'occasion de l'Avent :

Adoration - prière silencieuse - Cœur à cœur avec Jésus…

Souvent dans la tourmente et le bruit, nous avons envie de nous poser, pour faire le point, pour donner sens à ma vie, pour réfléchir…
Alors venez les **mercredi 6 décembre, vendredi 15 décembre et mercredi 20 décembre de 20h00 à 21h00 à l'église Saint Vincent de Paul (église chauffée).**
Possibilité de recevoir le sacrement de réconciliation (pardon de nos fautes) pendant l'Adoration.
Un petit guide sera donné à chacun pour entrer dans la prière.

Invitation

Mgr Leboulc'h nous convie à un temps de récollection (matinée spirituelle) le samedi 2 décembre de 9h à 12h à l'église St Jean Baptiste (parvis St Jean Baptiste à Roubaix) avant la visite pastorale qu'il fera du 5 au 10 décembre prochain dans le doyenné.

Si vous le souhaitez, vous pouvez aussi participer au repas qui suivra à la salle Lesueur (juste à côté de l'église). Chacun apporte son pique-nique tiré du sac. Nous fournirons les boissons.

Pour vous inscrire aux deux temps ou à un des deux, merci de répondre au formulaire sur le lien suivant : https://forms.gle/9bPdDdTk3dUTB3SN7 (vous pouvez cliquer ou le copier dans votre barre de navigateur), et suivez les instructions. Soyons nombreux pour ce moment !

PRIERE pour l'Avent

Seigneur, aide-nous à fuir nos préoccupations,
à taire le tumulte de nos activités,
à déposer à tes pieds nos soucis, nos tracas, nos lourds soucis
pour préparer nos cœurs à ta venue si proche.

Nous nous reposons en Toi en cette fin d'année où tout se précipite.
C'est l'hiver et la grisaille et pourtant nos cœurs sont faits pour la lumière et la joie.
Parle à nos cœurs en ces jours qui nous rapprochent de la joie de Noël.

Pour transformer le monde, Tu as choisi Marie, l'humble jeune fille de Nazareth
et Tu lui as adressé cette salutation : « Réjouis-toi, comblée de grâce, le Seigneur est avec toi ! »
Fais-nous méditer ces paroles de l'Ange dans lesquelles se trouvent le secret de la joie de Noël.
Tu répètes ces paroles à chacun de nous : « Soyez dans la joie, le Seigneur est proche ! »
Avec l'aide de Notre-Dame, nous nous ouvrons tout entiers à ta présence afin que le monde
T'accueille à travers notre famille.
Notre famille prie pour tous ceux qui nous entourent,
ceux que nous aimons et ceux que nous aimons moins,
prions pour tous ceux qui sont loin,
tous ceux qui habitent cette terre où Tu viens habiter
et qui pourtant se ferment à Ta lumière.
Comment sera leur Noël ?
Viens Seigneur Jésus, ne tarde plus. Amen.

Extrait de Ludovic Lécuru, 100 prières en famille, éd. Salvator

Vous voulez passer une annonce dans la NAVETTE ?
Rien de plus simple, vous envoyez un mail avec votre texte avant le jeudi soir à jeanclaudeloock@msn.com
(pas trop long, clair, net et précis et avec vos coordonnées)

Le saviez-vous ? pourquoi faire une crèche ?

La crèche de Noël rend hommage à la Nativité de Jésus

Représenter l'événement de la naissance de Jésus, équivaut à annoncer le mystère de l'Incarnation du Fils de Dieu avec simplicité et joie. – Pape François en 2019

Dans sa lettre apostolique "Le merveilleux signe de la crèche" le Pape François nous rappelle : "Faire une crèche dans nos maisons nous aide à revivre l'histoire vécue à Bethléem. Bien sûr, les Évangiles restent toujours la source qui nous permet de connaître et de méditer sur cet Événement, cependant la représentation de ce dernier par la crèche nous aide à imaginer les scènes, stimule notre affection et nous invite à nous sentir impliqués dans l'histoire du salut, contemporains de l'événement qui est vivant et actuel dans les contextes historiques et culturels les plus variés."
D'après le site : https://christonlille.com/la-creche-a-noel/

Si vous le souhaitez, vous pouvez prendre une photo de votre crèche et l'envoyer à pasto@stjowattrelos.fr et elle apparaîtra dans la navette.

LECTURE DE LA SEMAINE (Gaudete et Exsultate)

Troisième chapitre
A LA LUMIERE DU MAÎTRE

63. Il peut y avoir de nombreuses théories sur ce qu'est la sainteté, d'abondantes explications et distinctions. Cette réflexion pourrait être utile, mais rien n'est plus éclairant que de revenir aux paroles de Jésus et de recueillir sa manière de transmettre la vérité. Jésus a expliqué avec grande simplicité ce que veut dire être saint, et il l'a fait quand il nous a enseigné les béatitudes (cf. *Mt* 5, 3-12 ; *Lc* 6, 20-23). Elles sont comme la carte d'identité du chrétien. Donc, si quelqu'un d'entre nous se pose cette question, "comment fait-on pour parvenir à être un bon chrétien ?", la réponse est simple : il faut mettre en œuvre, chacun à sa manière, ce que Jésus déclare dans le sermon des béatitudes[66]. À travers celles-ci se dessine le visage du Maître que nous sommes appelés à révéler dans le quotidien de nos vies.

64. Le mot "heureux" ou "bienheureux", devient synonyme de "saint", parce qu'il exprime le fait que la personne qui est fidèle à Dieu et qui vit sa Parole atteint, dans le don de soi, le vrai bonheur.

À contrecourant

65. Bien que les paroles de Jésus puissent nous sembler poétiques, elles vont toutefois vraiment à contrecourant de ce qui est habituel, de ce qui se fait dans la société ; et, bien que ce message de Jésus nous attire, en réalité le monde nous mène vers un autre style de vie. Les béatitudes ne sont nullement quelque chose de léger ou de superficiel, bien au contraire ; car nous ne pouvons les vivre que si l'Esprit Saint nous envahit avec toute sa puissance et nous libère de la faiblesse de l'égoïsme, du confort, de l'orgueil.

66. Écoutons encore Jésus, avec tout l'amour et le respect que mérite le Maître. Permettons-lui de nous choquer par ses paroles, de nous provoquer, de nous interpeller en vue d'un changement réel de vie. Autrement, la sainteté ne sera qu'un mot. Examinons à présent les différentes béatitudes dans la version de l'Évangile selon Matthieu (cf. *Mt* 5, 3-12) [67]:

« *Heureux les pauvres en esprit, car le Royaume des cieux est à eux* ».

67. L'Évangile nous invite à reconnaître la vérité de notre cœur, pour savoir où nous plaçons la sécurité de notre vie. En général, le riche se sent en sécurité avec ses richesses, et il croit que lorsqu'elles sont menacées, tout le sens de sa vie sur terre s'effondre. Jésus lui-même nous l'a dit dans la parabole du riche insensé, en parlant de cet homme confiant qui, comme un insensé, ne pensait pas qu'il pourrait mourir le jour même (cf. *Lc* 12, 16-21).

68. Les richesses ne te garantissent rien. Qui plus est, quand le cœur se sent riche, il est tellement satisfait de lui-même qu'il n'y a plus de place pour la Parole de Dieu, pour aimer les frères ni pour jouir des choses les plus importantes de la vie. Il se prive ainsi de plus grands biens. C'est pourquoi Jésus déclare heureux les pauvres en esprit, ceux qui ont le cœur pauvre, où le Seigneur peut entrer avec sa nouveauté constante.

69. Cette pauvreté d'esprit est étroitement liée à la "sainte indifférence" que saint Ignace de Loyola proposait, et par laquelle nous atteignons une merveilleuse liberté intérieure : « Pour cela il est nécessaire de nous rendre indifférents à toutes les choses créées, en tout ce qui est laissé à la liberté de notre libre-arbitre et qui ne lui est pas défendu ; de telle manière que nous ne voulions pas, pour notre part, davantage la santé que la maladie, la richesse que la pauvreté, l'honneur que le déshonneur, une vie longue qu'une vie courte et ainsi de suite pour tout le reste »[68].

70. Luc ne parle pas d'une pauvreté en "esprit" mais d'être "pauvre" tout court (cf. *Lc* 6, 20), et ainsi il nous invite également à une existence austère et dépouillée. De cette façon, il nous appelle à partager la vie des plus pauvres, la vie que les Apôtres ont menée, et en définitive à nous configurer à Jésus qui, étant riche, « s'est fait pauvre » (*2 Co* 8, 9).

Être pauvre de cœur, c'est cela la sainteté !

La suite la semaine prochaine

BELLE SEMAINE à TOUS et à TOUTES !