LA NAVETTE

PAROISSE Saint François de WATTRELOS
Tel : 03 20 75 87 46 (aux heures de permanences samedi de 9h30 à 11h30)
En cas d'urgence 06 71 51 48 80 ou SMS
http://stfrancois.doyennederoubaix.com
Du 9 au 17 décembre 2023

Saint Maclou

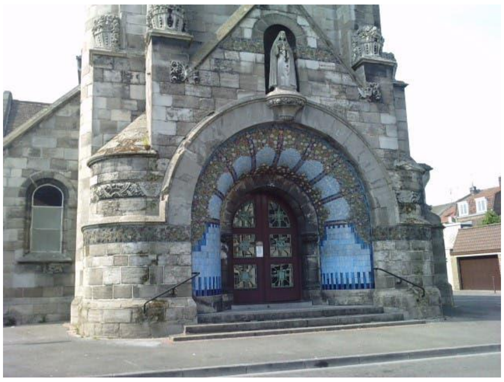

Sainte Thérèse

Saint Vincent de Paul

Christ Roi

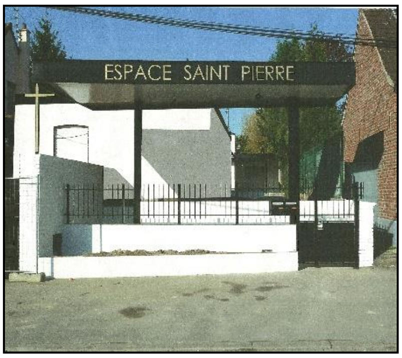

Espace Saint Pierre

Espace Madeleine Delbrêl

@@

Entre MERCI et pourquoi, entre joie et tristesse… Merci et joie parce que j'étais très heureux de voir le nombre de personnes qui ont participé à cette belle adoration que nous avons vécue ensemble pour ouvrir notre cœur à la venue de notre Seigneur dans notre monde. Tristesse parce qu'aujourd'hui à l'heure où j'écris ce petit mot, nous sommes le 8 décembre, fête de l'Immaculée Conception. Je pensais que ce matin il y aurait eu plus de personnes à la messe que d'habitude… et bien non ! C'était le contraire, nous étions moins nombreux que d'habitude. Et pourtant quand je vois le nombre de lumignons qui sont mis à Marie dans les églises pour qu'elle intercède pour nous prières, et je m'en réjouis, mais quand on la célèbre… il n'y a presque personne. En aucun cas je suis en train de juger bien-sûr, mais ma mission c'est d'alerter… Attention ne frisons pas la foi "Galerie Lafayette" (où on prend quand on a besoin). Mais rassurez-vous, la communauté présente a prié pour les absents. **Très belle semaine à tous et à toutes.**

Jean-Claude

INFOS ET VIE DE LA PAROISSE

PERMANENCES D'ACCUEIL

Pour Saint Vincent de Paul et Christ Roi : le mardi de 17h à 18h30 à l'église Saint Vincent de Paul (salle à droite de l'entrée de l'église derrière le campanile).
Pour Saint Maclou, Sainte Thérèse et Beaulieu : le samedi de 9h30 à 11h30 au 1 rue de la gare

Vous souhaitez CONTACTER VOTRE CURE
Son téléphone : 06 71 51 48 80 plutôt par SMS ou par mail : jeanclaudeloock@msn.com

NOUS PORTONS DANS NOTRE PRIERE : ceux qui ont rejoint le Père

M. Jean-Pierre DANIS 78 ans, dont les funérailles ont été célébrées mardi
Mme Renée FAVORELLE née CAPELLE 89 ans, dont les funérailles ont été célébrées mardi
Mme Christiane BRUNEEL née LEBLANC 74 ans, dont les funérailles ont été célébrées vendredi
Mme Marie Françoise DHULST née DECORNET 71 ans, dont les funérailles ont été célébrées ce samedi
M. Donat SUBST 87 ans, dont les funérailles ont été célébrées ce samedi
Mme Madeleine BELIN née DE WAELE 94 ans, dont les funérailles seront célébrées jeudi 14 à 9h30 à Saint Vincent de Paul

CELEBRATIONS DOMINICALES

Ce week-end : 2e dimanche de l'Avent
Samedi 9 décembre :
18h à Ste Thérèse : messe pour Léon et Valérie DEBORGGRAEVE, Pour Georgette BOSSUT, pour Gisèle CHAUVAT, pour Claude SAVARY
Dimanche 10 décembre :
11h à St Vincent de Paul : messe Michèle STELANDRE et pour Guerda COENTGES
18h30 à St Vincent de Paul : messe

Ce week-end : la quête est pour la paroisse

Le week-end prochain : 3e dimanche de l'Avent
Samedi 16 décembre :
18h à Ste Thérèse : messe en familles, messe pour Marc DEJAIGHER, pour Thérèse RIZZI
Dimanche 10 décembre :
11h à Christ Roi ou à Saint Vincent de Paul si GRDF n'est pas passé pour le compteur : messe en familles, messe pour Maria De Fatima Mendes Fernandes, son frère Manuel Eustaquio et son épouse Maria José Da Silva Oliveira
18h30 à St Vincent de Paul : messe

Pourquoi prier pour les défunts ? L'Eglise catholique croit en la communion des saints, toute la communauté des fidèles, vivants, défunts et saints forment un seul corps. ... La prière permet d'aider les défunts et leur permet d'accéder à la vie éternelle selon les croyances catholiques. Et l'offrande que l'on fait (18 euros) permet à l'Eglise et à la paroisse de subvenir à ses besoins

Vous voulez passer une annonce dans la NAVETTE ?
Rien de plus simple, vous envoyez un mail avec votre texte avant le jeudi soir à jeanclaudeloock@msn.com (pas trop long, clair, net et précis et avec vos coordonnées)

CELEBRATIONS EN SEMAINE

Il vous est proposé à 8h30 une messe de semaine (une demi-heure) à l'église St Vincent de Paul. Cette messe sera célébrée les mardi, mercredi, jeudi et vendredi, sauf empêchement.
Soyez tous les bienvenus.

L'application la quête…

Quand vous venez à la messe, vous n'avez pas forcément de monnaie, mais vous avez un téléphone… alors téléchargez l'application "la quête" https://appli-laquete.fr et laissez-vous guider…

Vous créez votre compte, vous choisissez votre paroisse (en l'occurrence paroisse Saint François à Wattrelos) et vous faites un don. C'est simple et SECUR (comme disent les jeunes) vous aurez compris que c'est sécurisé. Merci

Cela se passe dans notre paroisse…

Chapelet pour la paix dans le monde : tous les vendredis à 18h devant l'église St Maclou

Dans toutes les églises :
Collecte de bouchons plastiques au profit de l'association 'les bouchons d'Amour'
Collecte de bouchons en liège au profit du 'train jaune' (Pèlerinage à Lourdes en juin)

Distribution des conférences St Vincent de Paul : lundi 11 décembre

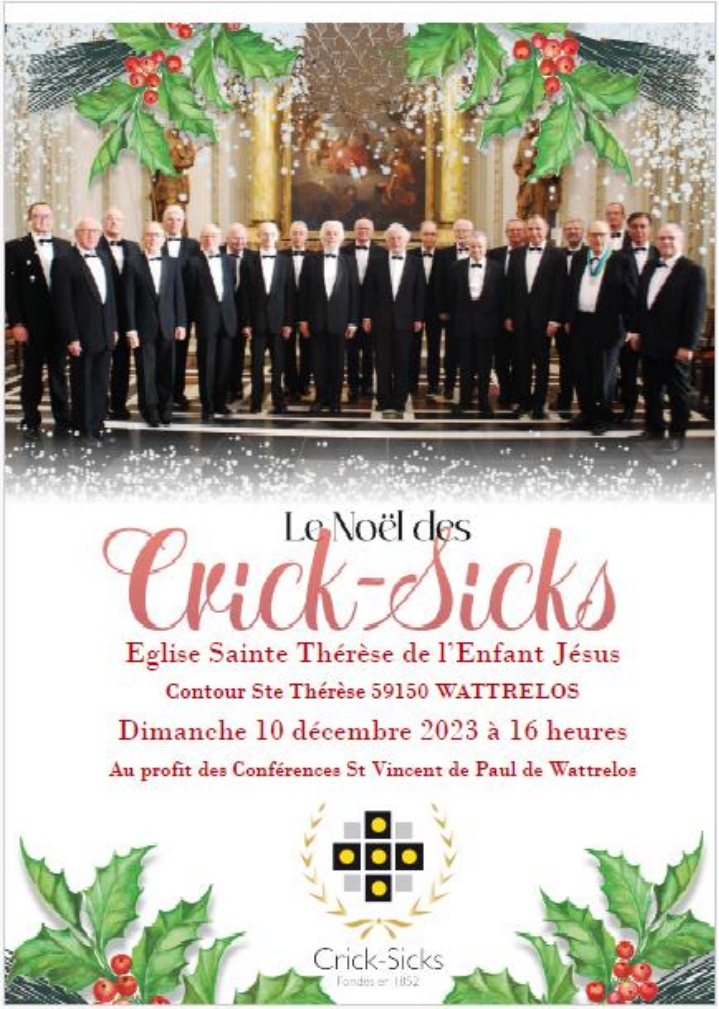

Et cela aussi !

A l'occasion de l'Avent :

Adoration - prière silencieuse - Cœur à cœur avec Jésus…

Souvent dans la tourmente et le bruit, nous avons envie de nous poser, pour faire le point, pour donner sens à ma vie, pour réfléchir…

Alors venez les **vendredi 15 décembre et mercredi 20 décembre de 20h00 à 21h00 à l'église Saint Vincent de Paul (église chauffée).**

Possibilité de recevoir le sacrement de réconciliation (pardon de nos fautes) pendant l'Adoration.

Un petit guide sera donné à chacun pour entrer dans la prière.

Denier de l'Eglise

Chers amis, il est encore temps pour donner ou redonner au Denier de l'Eglise. Vous savez que le Denier est la seule source financière pour rétribuer nos prêtres.
Donner au Denier, c'est marquer notre reconnaissance envers nos pasteurs qui ont tout quitté pour l'Eglise, et c'est contribuer indirectement au message de l'Evangile. *Bernard Deborggraeve*

Journaux Paroissiaux

Les journaux paroissiaux "Trait-d'Union" sont arrivés et sont prêts. Merci aux distributeurs de venir chercher leur paquet de manière à les distribuer avant Noël.

Conférences Saint Vincent de Paul

Pendant le Temps de l'Avent des corbeilles seront placées dans nos églises paroissiales . Elles sont destinées à vos dons en denrées festives (chocolat, biscuits, conserves de fêtes ...). Le tout sera distribué aux familles précaires par nos équipes Saint Vincent De Paul. Un grand merci à vous pour ce partage de Noel.

Bernard Deborggraeve

LOURDES

Messe le mercredi 13 décembre à 18h30 à saint Vaast – Leers à l'occasion de l'assemblée générale du train jaune de Roubaix (pèlerinage à Lourdes). Elle sera célébrée par Jean Claude Loock, aumônier du train jaune.

PRIERE de Noël de la mission ouvrière

Le saviez-vous ? histoire de la crèche

Crèches de nos maisons et de nos églises …

La première crèche de Noël connue remonte à 1223. C'est Saint François d'Assise qui, lors d'une messe de Noël à Greccio, en Italie, aurait créé une représentation vivante de la nativité avec des personnes et des animaux. **Son objectif était de rendre le récit de la naissance du Christ plus tangible et accessible à la population**.

- **L'essor de la crèche en Europe**

À partir de ce moment, **la pratique se répand rapidement en Europe**, notamment en Italie, en France, et en Allemagne. Au fil des siècles, chaque culture y a ajouté ses propres influences, **créant ainsi une riche diversité de styles et de représentations**.

Si vous le souhaitez, vous pouvez prendre une photo de votre crèche et l'envoyer à ***pasto@stjowattrelos.fr*** et elle apparaîtra dans la navette. **Merci aux premiers contributeurs de cette rubrique de Noël.**

LECTURE DE LA SEMAINE (Gaudete et Exsultate)

« *Heureux les doux, car ils possèderont la terre* ».

71. C'est une expression forte, dans ce monde qui depuis le commencement est un lieu d'inimitié, où l'on se dispute partout, où, de tous côtés, il y a de la haine, où constamment nous classons les autres en fonction de leurs idées, de leurs mœurs, voire de leur manière de parler ou de s'habiller. En définitive, c'est le règne de l'orgueil et de la vanité, où chacun croit avoir le droit de s'élever au-dessus des autres. Néanmoins, bien que cela semble impossible, Jésus propose un autre style : la douceur. C'est ce qu'il pratiquait avec ses propres disciples et c'est ce que nous voyons au moment de son entrée à Jérusalem : « Voici que ton Roi vient à toi ; modeste, il monte une ânesse » (*Mt* 21, 5 ; cf. *Zc* 9, 9).

72. Jésus a dit : « Mettez-vous à mon école, car je suis doux et humble de cœur, et vous trouverez soulagement pour vos âmes » (*Mt* 11, 29). Si nous vivons tendus, prétentieux face aux autres, nous finissons par être fatigués et épuisés. Mais si nous regardons leurs limites et leurs défauts avec tendresse et douceur, sans nous sentir meilleurs qu'eux, nous pouvons les aider et nous évitons d'user nos énergies en lamentations inutiles. Pour sainte Thérèse de Lisieux, « la charité parfaite consiste à supporter les défauts des autres, à ne point s'étonner de leurs faiblesses »[69].

73. Paul mentionne la douceur comme un fruit de l'Esprit Saint (cf. *Ga* 5, 23). Il propose que, si nous sommes parfois préoccupés par les mauvaises actions du frère, nous nous approchions pour le corriger, mais « avec un esprit de douceur » (*Ga* 6, 1), et il rappelle : « Tu pourrais bien toi aussi être tenté » (*ibid.*). Même lorsque l'on défend sa foi et ses convictions, il faut le faire « avec douceur » (*1 P* 3, 16), y compris avec les adversaires qui doivent être traités « avec douceur » (*2 Tm* 2, 25). Dans l'Église, bien des fois nous nous sommes trompés pour ne pas avoir accueilli cette requête de la Parole de Dieu.

74. La douceur est une autre expression de la pauvreté intérieure de celui qui place sa confiance seulement en Dieu. En effet, dans la Bible on utilise habituellement le même mot *anawin* pour désigner les pauvres et les doux. Quelqu'un pourrait objecter : "Si je suis trop doux, on pensera que je suis stupide, que je suis idiot ou faible". C'est peut-être le cas, mais laissons les autres penser cela. Il vaut mieux toujours être doux, et nos plus grands désirs s'accompliront : les doux « possèderont la terre », autrement dit, ils verront accomplies, dans leurs vies, les promesses de Dieu. En effet, les doux, indépendamment des circonstances, espèrent dans le Seigneur, et les humbles possèderont la terre et jouiront d'une grande paix (cf. *Ps* 37, 9.11). En même temps, le Seigneur leur fait confiance : « Celui sur qui je porte les yeux, c'est le pauvre et l'humilié, celui qui tremble à ma parole » (*Is* 66, 2).

Réagir avec une humble douceur, c'est cela la sainteté !

« *Heureux les affligés, car ils seront consolés* »

75. Le monde nous propose le contraire : le divertissement, la jouissance, le loisir, la diversion, et il nous dit que c'est cela qui fait la bonne vie. L'homme mondain ignore, détourne le regard quand il y a des problèmes de maladie ou de souffrance dans sa famille ou autour de lui. Le monde ne veut pas pleurer : il préfère ignorer les situations douloureuses, les dissimuler, les cacher. Il s'ingénie à fuir les situations où il y a de la souffrance, croyant qu'il est possible de masquer la réalité, où la croix ne peut jamais, jamais manquer.

76. La personne qui voit les choses comme elles sont réellement se laisse transpercer par la douleur et pleure dans son cœur, elle est capable de toucher les profondeurs de la vie et d'être authentiquement heureuse[70]. Cette personne est consolée, mais par le réconfort de Jésus et non par celui du monde. Elle peut ainsi avoir le courage de partager la souffrance des autres et elle cesse de fuir les situations douloureuses. De cette manière, elle trouve que la vie a un sens, en aidant l'autre dans sa souffrance, en comprenant les angoisses des autres, en soulageant les autres. Cette personne sent que l'autre est la chair de sa chair, elle ne craint pas de s'en approcher jusqu'à toucher sa blessure, elle compatit jusqu'à se rendre compte que les distances ont été supprimées. Il devient ainsi possible d'accueillir cette exhortation de saint Paul : « Pleurez avec qui pleure » (*Rm* 12, 15).

Savoir pleurer avec les autres, c'est cela la sainteté !

La suite la semaine prochaine

BELLE SEMAINE à TOUS et à TOUTES !